

KUUSAMON KAUPUNKI
 RUKAJÄRVEN KYLÄ
 RUKAN ASEMAKAAVA
 ASEMAPIIRROS

1:500

KORTTELI 56, TONTTI 1
 PINTA-ALA NOIN = 3520 M²
 RAKENNUSOIKEUS 493,0 kem²
 KERROSLUKU 1 u1/2

TALO C

	KERROSALA	TILAVUUS
ALAKERTA	103 M ²	
PARVI		
YHTEENSÄ	103 M ²	380 M ³

TALO D

	KERROSALA	TILAVUUS
ALAKERTA	133,5 M ²	
YLÄKERTA	26,5 M ²	
YHTEENSÄ	160 M ²	520 M ³

AUTOKATOS / VARASTO 2

	KERROSALA	TILAVUUS
POHJA	22 M ²	50 M ³

TALO A,B,KATOS 1	218 M ²
TALO C,D,KATOS 2	285 M ²
YHTEENSÄ	503 M ²

K.osa/Kylä RUKAJÄRVI	Kortteli/Tila 56	Tontti/Rn:o 1/ 19:51	Viranomaisen arkistomerkintöjä varten		
Rakennustoimenpide UUDISRAKENNUS			Piirustuslaji PÄÄPIIRUSTUS		
Rakennuskohteen nimi ja osoite KOY RANTARUKA 5 KESÄJÄRVENTIE 45 93825 RUKATUNTURI			Piirustuksen sisältö ASEMAPIIRROS	Mittakaava 1:500	
 INSINÖÖRITOIMISTO RONKAINEN OY <small>KAITERANTIE 6 93600 KUUSAMO PUH 08-8511744 FAX 08-8511742</small>		Piirt. Suunn. Tark.	Suunnitteluala ARK	Työn n:o 100	Piirustuksen n:o 100
3.10.2008					

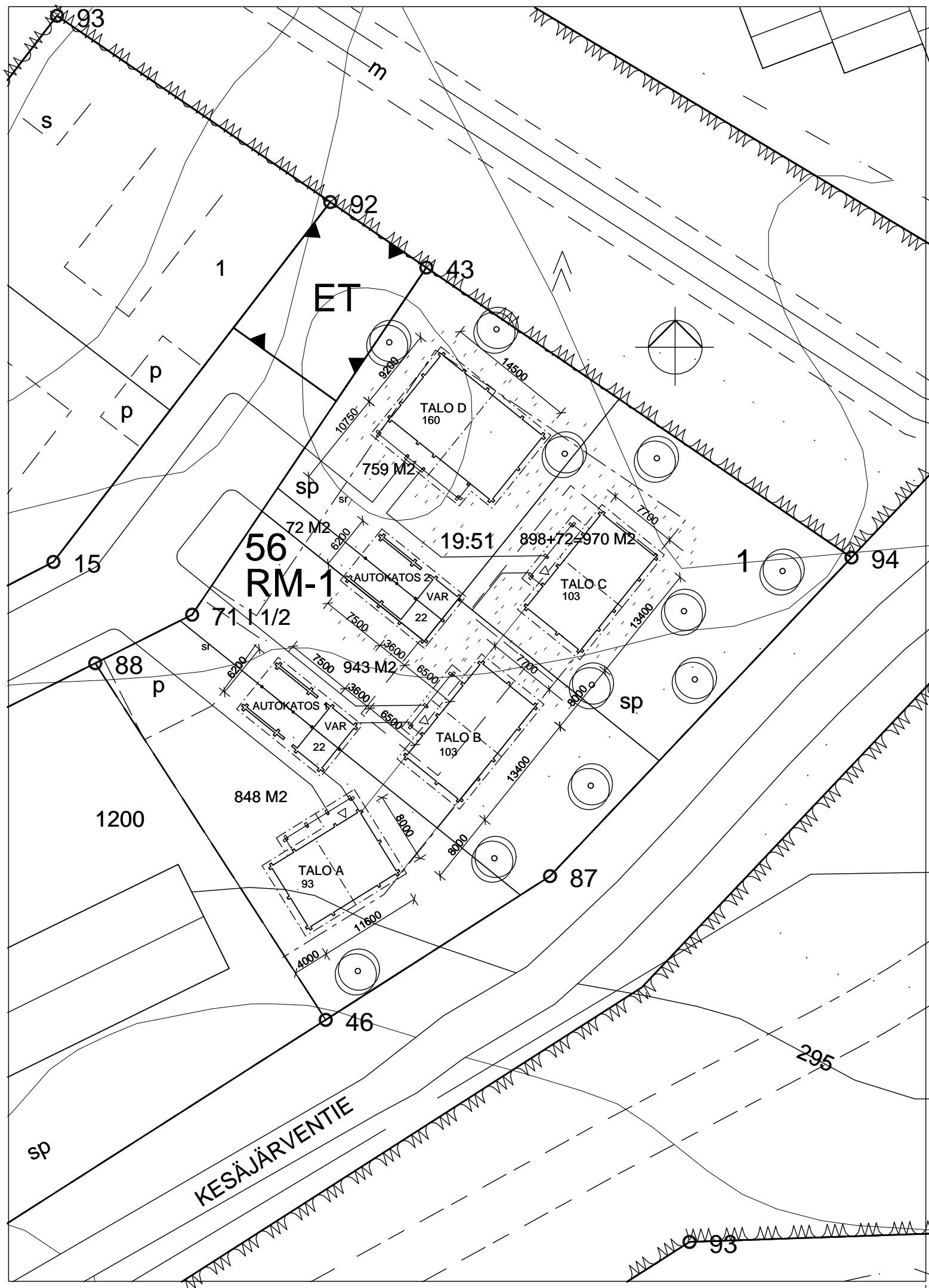

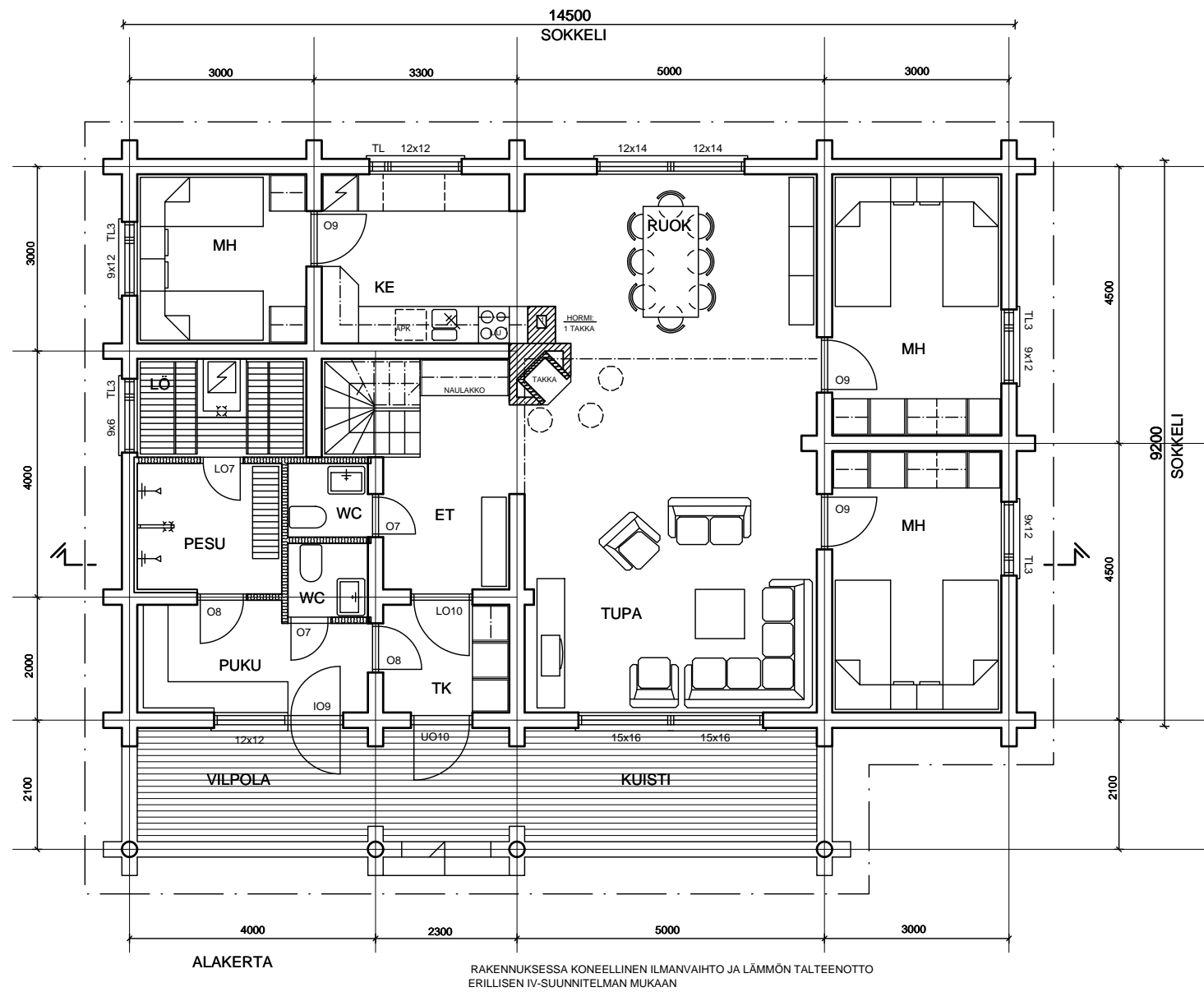

	KERROSALA	TILAVUUS
ALAKERTA	133,5 M2	
YLÄKERTA	26,5 M2	
YHTEENSÄ	160,0 M2	520 M3

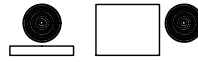
K:osa/Kylä RUKAJÄRVI	Kortteli/Tila 56	Tontti/Rn:o 1	Viranomaisen arkistomerkintöjä varten		
Rakennustoimenpide UUDISRAKENNUS			Piirustuslaji PÄÄPIIRUSTUS		
Rakennuskohteen nimi ja osoite KOY RANTARUKA 5 KESÄJÄRVENTIE 45 93825 RUKATUNTURI			Piirustuksen sisältö POHJAPIIRUSTUS -ALAKERTA	Mittakaava 1:100	
 INSINÖÖRITOIMISTO RONKAINEN OY <small>KAITERANTIE 5 93600 KUUSAMO PUH 08-6511744 FAX 08-6511742</small>		Piirt. U.L.	Suunnitteluala	Työn n:o	
		Suunn.	ARK	Piirustuksen n:o 104	
		Tark.	Muutos		
12.09.2007					

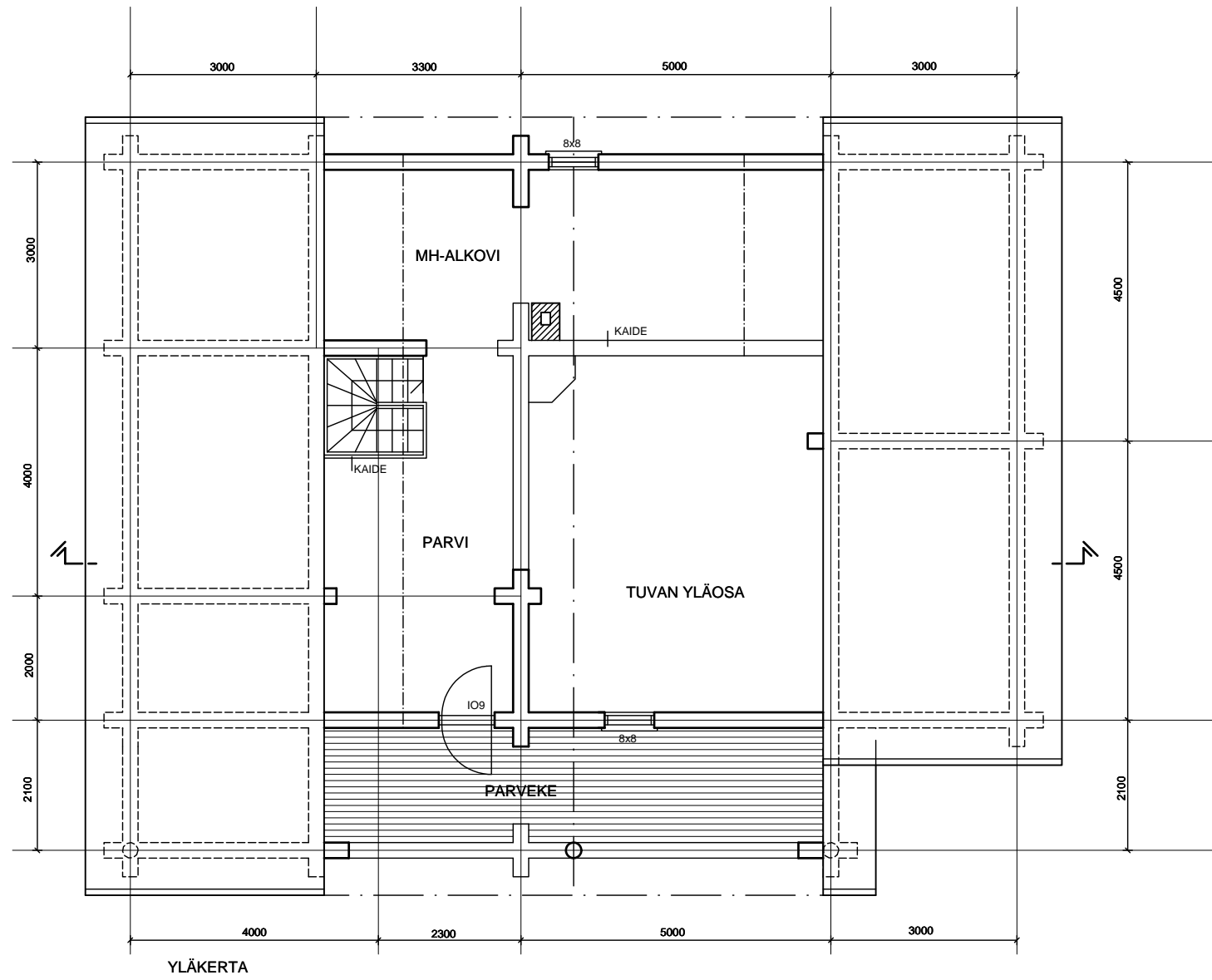

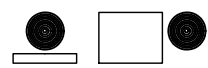
K:osa/Kylä RUKAJÄRVI	Kortteli/Tila 56	Tontti/Rn:o 1	Viranomaisen arkistomerkintöjä varten	
Rakennustoimenpide UUDISRAKENNUS			Piirustuslaji PÄÄPIIRUSTUS	
Rakennuskohteen nimi ja osoite KOY RANTARUKA 5 KESÄJÄRVENTIE 45 93825 RUKATUNTURI			Piirustuksen sisältö POHJAPIIRUSTUS -YLÄKERTA	Mittakaava 1:100
 INSINÖÖRITOIMISTO RONKAINEN OY <small>KAITERANTIE 6 93600 KUUSAMO PUH 08-8511744 FAX 08-8511742</small>		Piirt. U.L.	Suunnitteluala ARK	Työn n:o 105
		Suunn. Tark.	Piirustuksen n:o 105	Muutos
12.09.2007				

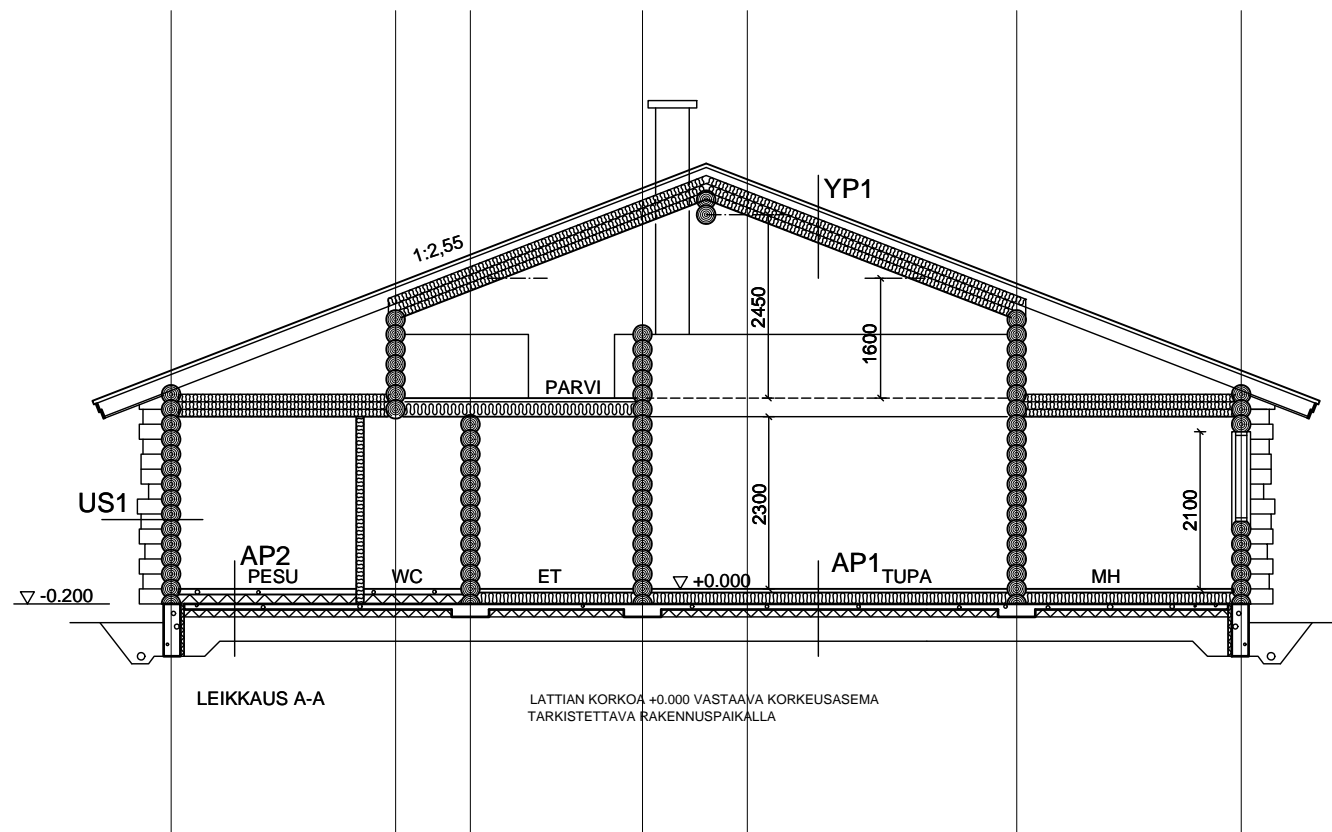

YP1 U-arvo 0,13 W/m²K

VEDENERISTE
- bitumilaattakate RIL 107-2000 mukaan
- aluskate luokka BTL 4

KATTEEN ALUSTA
- raakapontti 23x95

KATTOTUOLIT JA TUUULETUSVÄLI
- rakennesuunnitelman mukaan 45x145 k900

TUULENSUOJALEVY
- Tuulileijona 12 mm tai vastaava

KANTAVA RAKENNE JA LÄMMÖNERISTE
- sahatavarapalkit rakennesuunnitelman mukaan
- palkkiväleissä mineraalivilla 350 mm

HÖYRYNSULKU
- polyeteenikalvo 0,20

SISÄVERHOUS
- rakennusselityksen mukaan

AP1 U-arvo 0,16 W/m²K

PINTAMATERIAALI TAI -KÄSITTELY
- rakennusselityksen mukaan lattialaminaatti ja lastulevy 21 mm

HÖYRYNSULKU
- polyeteenikalvo 0,20

KOOLAUS/ LÄMMÖNERISTE
- 45x145 k600
- koolausväleissä min.villa 150 mm

KOOLAUSLAUDAT
- painekyllästetty 25x100 k900 painetaan betonilaattaan betonoitaessa

TERÄSBETONILAATTA
- teräsbetonilaatta B-4-30/BY45 80 mm
- raudoitus 4/4-150/150 B500K

LÄMMÖNERISTE
- solupolystyreeni Lattiastyrox 100 mm

SALAOJAKERROS
- salaojan suojussora rakeisuusikäyrä alue 2, RIL 126 kohta 4.31
- vahvuus väh. 200 mm

SORATÄYTTÖ
- taso- ja leikkauspiirustusten mukaan

PERUSMAA

AP2 U-arvo 0,16 W/m²K

PINTAMATERIAALI TAI -KÄSITTELY
- rakennusselityksen mukaan
- keraaminen laatta, alla vesieristys Ceresit CL-50 tai vastaava

TERÄSBETONILAATTA
- teräsbetonilaatta B-4-30/BY45 60..80 mm
- raudoitus 4/4-150/150 B500K

LÄMMÖNERISTE
- solupolystyreeni Lattiastyrox 100 mm

TERÄSBETONILAATTA
- teräsbetonilaatta B-4-30/BY45 80 mm
- raudoitus 4/4-150/150 B500K

LÄMMÖNERISTE
- solupolystyreeni Lattiastyrox 50 mm

SALAOJAKERROS
- salaojan suojussora rakeisuusikäyrä alue 2, RIL 126 kohta 4.31
- vahvuus väh. 200 mm

SORATÄYTTÖ
- taso- ja leikkauspiirustusten mukaan

PERUSMAA

US1 U-arvo 0,40 W/m²K

KELOHIRSI
- kelohirsi halkaisija noin 300 mm
- varaus tiivistetään mineraalivillalla, leveys vähintään 150 mm
- keloseinät tapitetaan d30 puutapein k2000
- karapuu 45x95 rakennesuunnitelman mukaan
- kelorunkoon liittyvissä rakenteissa on huomioitava painumavara 30 mm/ kelorungon korkeusmetri.

K:osa/Kylä RUKAJÄRVI	Kortteli/Tila 56	Tontti/Rn:o 1	Viranomaisen arkistomerkintöjä varten			
Rakennustoimenpide UUDISRAKENNUS	Piiirustuslaji PÄÄPIIRUSTUS		Mittakaava 1:100			
Rakennuskohteen nimi ja osoite KOY RANTARUKA 5 KESÄJÄRVENTIE 45 93825 RUKATUNTURI						
 INSINÖÖRITOIMISTO RONKAINEN OY <small>KAITERANTIE 5 93600 KUUSAMO PUH 08-6511744 FAX 08-6511742</small>		Piirt. U.L. Suunn. Tark.	Suunnitteluala ARK	Työn n:o 106	Piiirustuksen n:o 106	Muutos
12.09.2007						

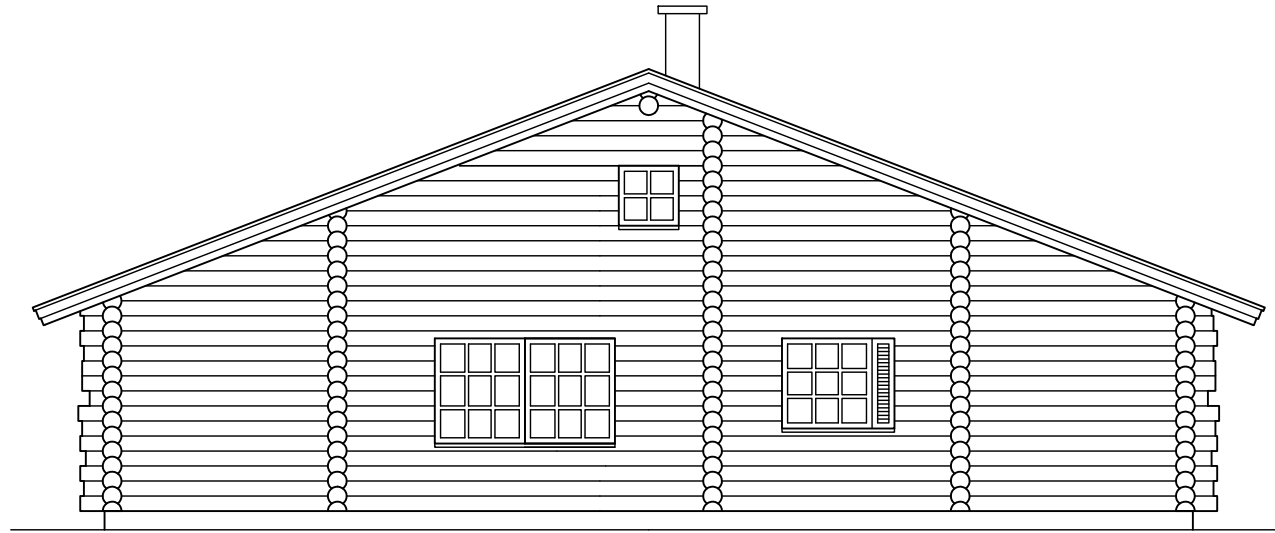

PÄÄTY KOILLISEEN

JULKISIVUMATERIAALIT

- 1 PALAHUOPAKATE, MUSTA
- 2 RÄYSTÄSLAUDAT KELOA
- 3 KELO
- 4 BETONISOKKELI
- 5 IKKUNAT JA ULKO-OVET KUULTOKÄSITELLYT



PÄÄTY LOUNAASEEN

K.osa/Kylä RUKAJÄRVI	Kortteli/Tila 56	Tontti/Rn:o 1	Viranomaisen arkistomerkintöjä varten			
Rakennustoimenpide UUDISRAKENNUS			Piirustuslaji PÄÄPIIRUSTUS			
Rakennuskohteen nimi ja osoite KOY RANTARUKA 5 KESÄJÄRVENTIE 45 93825 RUKATUNTURI			Piirustuksen sisältö JULKISIVUJA	Mittakaava 1:100		
 INSINÖÖRITOIMISTO RONKAINEN OY <small>KAITERANTIE 6 93600 KUUSAMO PUH 08-8511744. FAX 08-8511742</small>		Piirt. U.L.	Suunnitteluala	Työn n:o	Piirustuksen n:o	Muutos
		Suunn.	ARK		107	
12.09.2007		Tark.				

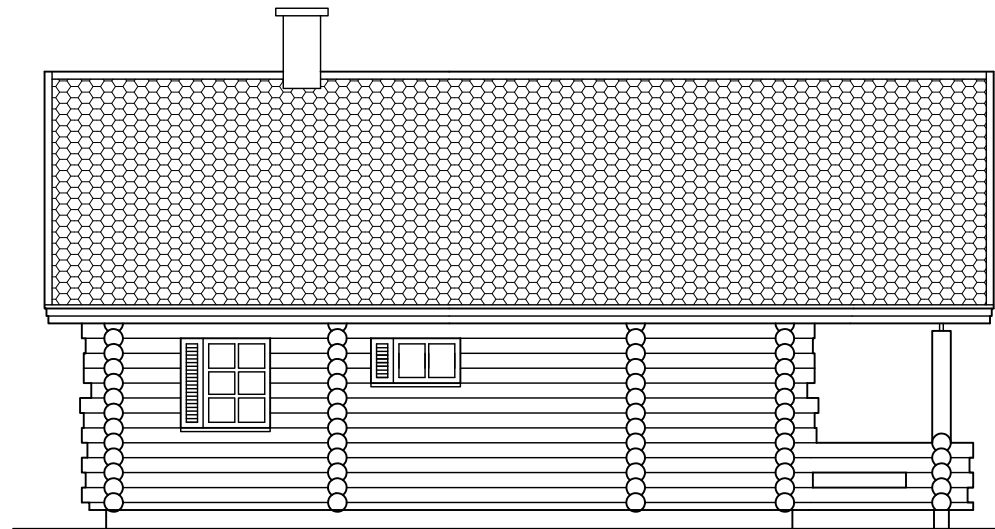

SIVU LUOTEeseen

JULKISIVUMATERIAALIT

- 1 PALAHUOPAKATE, MUSTA
- 2 RÄYSTÄSLAUDAT KELOA
- 3 KELO
- 4 BETONISOKKELI
- 5 IKKUNAT JA ULKO-OVET KUULTOKÄSITELLYT

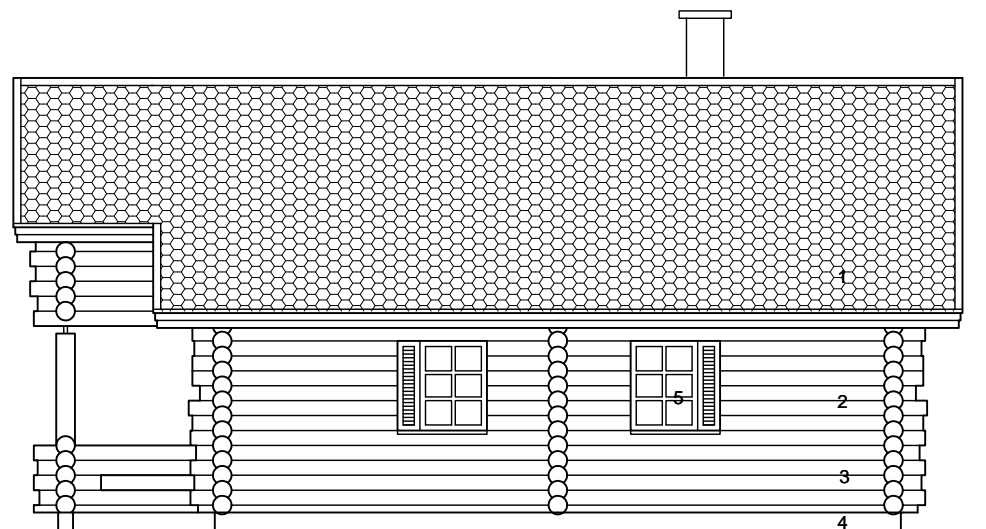

SIVU KAAKKOON

K:osa/Kylä RUKAJÄRVI	Kortteli/Tila 56	Tontti/Rn:o 1	Viranomaisen arkistomerkitöjä varten			
Rakennustoimenpide UUDISRAKENNUS			Piirustuslaji PÄÄPIIRUSTUS			
Rakennuskohteen nimi ja osoite KOY RANTARUKA 5 KESÄJÄRVENTIE 45 93825 RUKATUNTURI			Piirustuksen sisältö JULKISIVUJA	Mittakaava 1:100		
 INSINÖÖRITOIMISTO RONKAINEN OY <small>KAITERANTIE 6 93600 KUUSAMO PUH 08-8511744 FAX 08-8511742</small>		Piirt. U.L. Suunn. Tark.	Suunnitteluala ARK	Työn n:o 108	Piirustuksen n:o 108	Muutos
12.09.2007						